

台灣發明協會 函

地址：241608新北市三重區重陽路一段1號
4樓之11

承辦人：秘書處 吳秋瑾

電話：02-66057626

電子信箱：tia7626@yahoo.com.tw

受文者：屏東縣立明正國民中學

發文日期：中華民國115年3月23日

發文字號：台發協字第1150003019號

速別：普通件

密等及解密條件或保密期限：

附件：2026韓國國際女子發明博覽會 簡章1.邀請函2.報名表3.切結書

(0003019A00_ATTCH5.pdf、0003019A00_ATTCH6.doc、0003019A00_ATTCH7.doc)

主旨：敬邀 貴校參加「2026韓國國際女子發明博覽會」，請協助轉知師生踴躍報名參加。

說明：

- 一、「2026韓國國際女子發明博覽會」即將開鑼，敬邀貴校師生參與，請惠予公告並鼓勵師生踴躍參加，以提倡發明創新風氣，並為國爭取最高榮譽。
- 二、參展日期、地點：2026年7月16日~7月18日，韓國首爾COEX展覽中心二樓Platz Hall，共為期3天。
- 三、即日起報名至2026年5月10日截止。(參賽簡章請參考附件)
- 四、報名相關問題歡迎洽詢本會承辦人：秘書處 吳秋瑾 小姐。電話：(02)6605-7626。電子郵件：tia7626@yahoo.com.tw。歡迎透過LINE官方好友：@tia1972 與我們聯繫。

正本：屏東縣立明正國民中學、屏東縣立中正國民中學、屏東縣立鶴聲國民中學、屏東縣立至正國民中學、屏東縣立公正國民中學、屏東縣立潮州國民中學、屏東縣立光春國民中學、屏東縣立東新國民中學、屏東縣立內埔國民中學、屏東縣立崇文



國民中學、屏東縣立萬丹國民中學、屏東縣立萬新國民中學、屏東縣立新園國民中學、屏東縣立長治國民中學、屏東縣立鹽埔國民中學、屏東縣立高樹國民中學、屏東縣立里港國民中學、屏東縣立九如國民中學、屏東縣立萬巒國民中學、屏東縣立佳冬國民中學、屏東縣立林邊國民中學、屏東縣立竹田國民中學、屏東縣立琉球國民中學、屏東縣立南州國民中學、屏東縣立麟洛國民中學、屏東縣立新埤國民中學、屏東縣立車城國民中學、屏東縣立滿州國民中學、屏東縣立瑪家國民中學、屏東縣立泰武國民中學、屏東縣立牡丹國民中學、屏東縣立獅子國民中學、屏東縣立恆春國民中學、屏東縣私立南榮國民中學、中華台北著作權人協會

副本：



台灣發明協會 理事長 張家菊

裝

訂

線

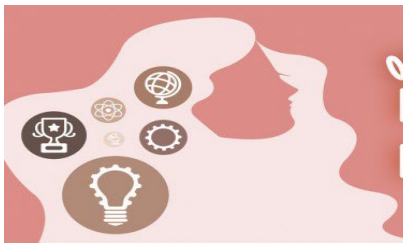

Korea International Women's
Invention Exposition 2025

2026 韓國國際女子發明博覽會 台灣參展團

Korea International Women's Invention Exposition 2026

邀請函

發明先進：敬啟

發明界的新興市場，2026 韓國國際女子發明博覽會即將開鑼，本會將承辦參加，千萬不要錯失這一年一度的盛會。

韓國國際女子發明博覽會創辦於 2008 年，是國際公認最具影響力的女子發明博覽會，上屆有來自 15 個國家，445 件作品參展，是一個地理相近又可相互砥礪吸取經驗的展覽，本會與全體工作人員誠摯的邀請，同時亦期望您的作品可在一夕間舉世聞名，又可觀摩世界各國發明人的新作品，以予學習改進參考。

今年我們除了傳承以往的優點外，本屆展覽預計有 10 餘國參展，敬盼與您同行。

展出日期：2026 年 7 月 16 日 ~ 7 月 18 日

即日起接受報名至 5 月 10 日截止



台灣發明協會

團長 **張家菊** 敬邀

2026 韓國國際女子發明博覽會-參展辦法

- 一、宗旨：提高女性對發明活動的興趣，加強女性發明的基礎。促進國內外女性發明家的交流，並建立她們的全球網絡。評估國內外女性開發的專利技術和發明並授予獎項。推廣女性傑出發明及其傳播。
- 二、主辦單位：Korea Women Inventors Association
- 三、台灣授權單位：台灣發明協會
- 四、團名：2026 韓國國際女子發明博覽會-台灣參展團
- 五、依據：韓國國際女子發明博覽會授權書
- 六、展出日期：2026 年 7 月 16 日至 7 月 18 日
- 七、展出地點：韓國首爾 COEX 展覽中心二樓 Platz Hall
- 八、參展作品：報名表內發明人至少一位為女性發明家。
- 九、參展費用：
 1. 參展費：每件作品**\$30,000 元**
(含報名費、展位費、評審費、桌椅及電源費)
 2. 海報費：每件**\$1,000 元**(自理者免繳)
 3. 代展費：每件**\$10,000 元**
 4. 其他費用：展覽會場之另加租桌椅...等其他費用另計。
- 十、即日起接受報名至 5 月 10 日截止
 - ※ 截止日前資料未繳交齊全者將無法於展覽大會專刊裡刊登。
 - ※ 指定轉角攤位者須另加台幣 10,000 元。(有預訂並繳款者優先選位)

Korea International Women's
Invention Exposition 

繳交參展資料明細單：

以下資料請以電子檔交件：tia7626@yahoo.com.tw

寄件主旨請輸入 xxx(個人名、學校名或公司名)報名韓女展。

文字部份請交 **word** 檔，照片圖檔請以 **jpg** 檔交件，繳交其他檔案格式歉難受理作業，每件作品請獨自建立一資料夾，報名一件以上之作品，請於資料夾上輸入編號，以便通知補件作業，謝謝。

- 1. 已填妥之報名表(報名表內發明人至少一位為女性發明家)
(一件作品填寫一份報名表，需詳細填寫完整)
- 2. 切結書(請由一位發明人代表簽名或蓋章)
- 3. 專利證書掃描檔案
- 4. 參展品照片檔案(每件作品建議提供二張)
- 5. 前往之參展人請提供個人中英文姓名，以便申請參展識別證。
- 6. 發明人或聯絡人名片一張

報名日期：即日起接受報名至 5月10日截止

聯絡人：秘書處 吳秋瑾 小姐

聯絡電話：02-6605-7626

E-mail：tia7626@yahoo.com.tw

聯絡地址：(241-608)新北市三重區重陽路一段1號4樓之11

@tia1972



台灣發明協會
官方好友 LINE

- 參展資料請連同全額參展費於報名截止日前繳交至本會，以完成報名手續。
(以上資料未齊全或未繳付全額參展費者，歉難受理報名。)
- 電匯資料：新光銀行(銀行代碼 103) 北三重分行

戶名：**社團法人台灣發明協會**

帳號：**0310-10-100304-3**



2026 韓國國際女子發明博覽會報名表

發明人姓名	發明人填寫姓名注意事項：發明人姓名為若得獎獎狀上的得獎名稱，一位以上之發明人，請一律填寫於欄位內，資料一旦送出，不得變更更改。(含若得獎的得獎證書)		
	(中+英) 範例：王小美 Hsiao-Mei Wang		
至少需有 1 位女發明家			
上限 10 位			
請勿修改表格			
公司/學校名稱	(中)	統一編號	
	(英)		
聯絡地址	(中) □□□-□□		
	(英)		
電話		手機	
E-mail			
http://			
聯絡人	姓名：	職稱：	參展品類別 請參閱下頁選項 填入一類別編號
	電話：		
	E-mail:		
專利證書	<input type="checkbox"/> 發明_____號 <input type="checkbox"/> 新型_____號 <input type="checkbox"/> 設計_____號		
專利名稱			<input type="checkbox"/> 公告中案號_____號
			<input type="checkbox"/> 申請中案號_____號
作品名稱	(中文)		
	(英文)		
作品介紹	產品介紹(中英文簡要說明各約 100 字) (作品照片請另檢附 JPG 檔，勿貼在此報名表內。)		

(以上所有欄位請確實詳細填寫後再次確認檢查，報名表送出後不得變更及修改內容。)

CLASS - CHECK THE CATEGORY OF YOUR INVENTION (產品種類)

A	Mechanics(機械學) / Engines(引擎) / Machinery(機械) / Tools(工具)
B	Computer science(電腦科學) / Software(軟體) / Electronics(電子)
C	Building(建築) / Architecture(建築學) / Construction(建造) / Materials(材料)
D	Teaching research and pedagogical items(教學研究及教學項目)
E	Games(遊戲) / Sport(運動) / Hobby(嗜好)
F	Information technology(資訊科技)
G	Medical Technology(醫學科技) / Medicine(藥品) / Hygiene(衛生) / Cosmetics(美容、化妝品)
H	Commercial, Industrial, and Office equipment(商業、工業以及辦公室的設備)
I	Forestry and Garden(林業及園藝) / Pet and Farm animal supplies(寵物及家畜相關產品) / Agriculture(農業)
J	Other inventions and new practical products(其他類發明品及新型實用產品)
K	Traffic(交通) / Transport(運輸) / Car accessories(汽車用品)
L	Graphic arts(平面藝術) / Advertising(廣告)
M	Sanitation(公共、環境衛生) / Ventilation(通風設施) / Heating(暖氣)
N	Security(安全) / Rescue(救援) / Alarm(警報裝置)
O	House-keeping and nutrition(家務管理及營養學)
P	Environmental protection(環境保護)



切 結 書

※每件作品請一位發明人代表填寫一份切結書，請簽名或用印後掃描回傳。

本人參加 2026 韓國國際女子發明博覽會，其參展報名表填寫之所有內容，皆已再次確認無誤，同意報名表送出後，不得再做任何修改及變更，含若得獎的得獎證書亦同。

同時願意遵守大會一切規定，並絕對尊重大會國際裁判的評審結果，絕無異議。

立書人

姓 名： (簽/蓋章)

公司/學校：

身分證字號：

住 址：

電 話：

作品名稱：

中華民國 115 年 月 日